

Projekt Unterstützung Baumaßnahme HASHIM WELFARE HOSPITAL im März 2018

PAKISTAN-Hilfe zur Selbsthilfe e.V. hat bei der Konzeption und den Planungen der Gewerke für einen Anbau an das HASHIM WELFARE HOSPITAL mitgearbeitet.

Der von unserem Partner **HASHIM WELFARE ASSOCIATION** finanzierte Anbau wird das ENT-DEPARTMENT (HNO-Abteilung) aufnehmen, das mit von der FLECHSIG HNO KLINIK KIEL gespendetem medizinischem Gerät eingerichtet wird.

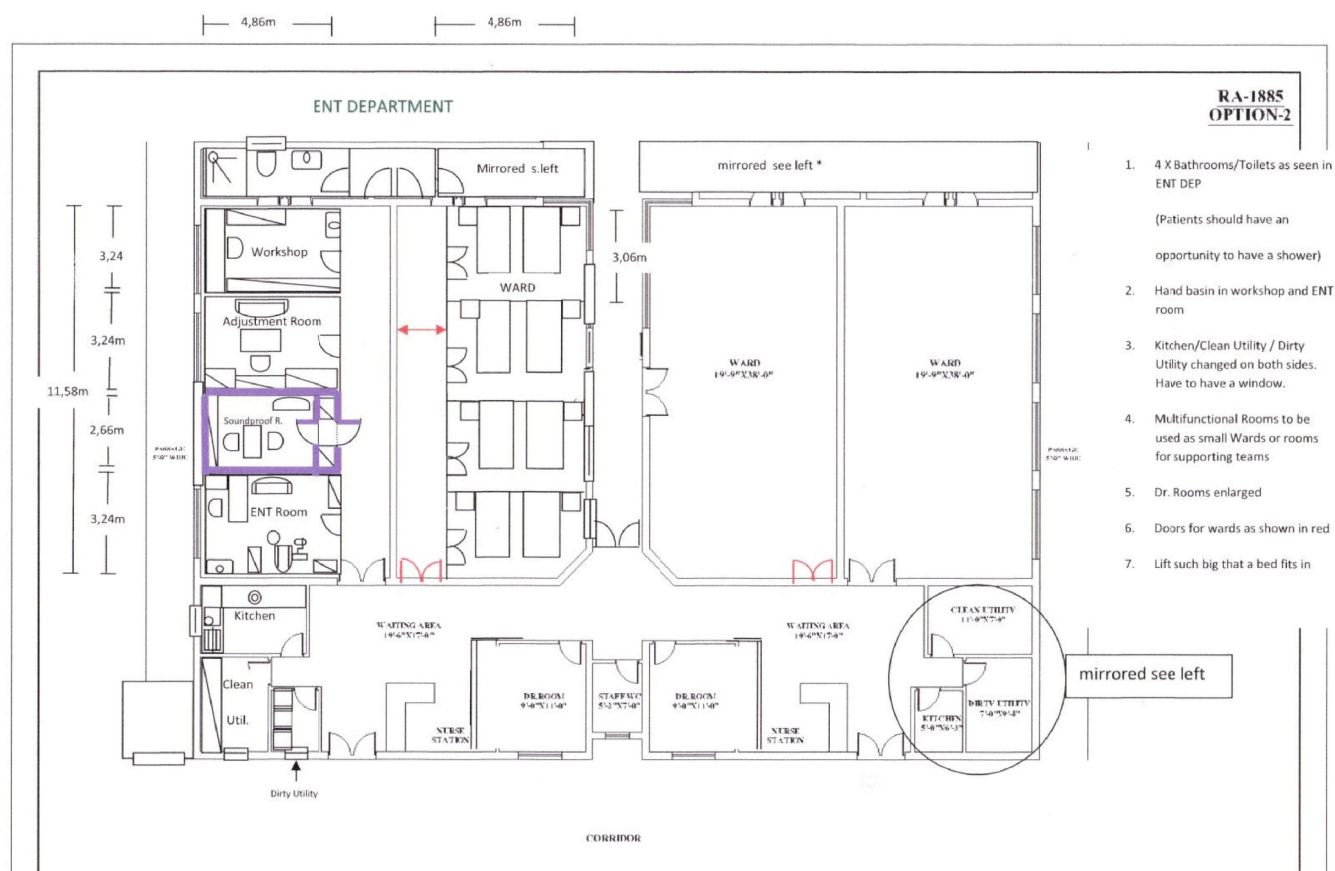

Die Skizze zeigt links das ENT DEPARTMENT mit einem Behandlungsraum, einem schallisolierten Audiometrieraum, dem Raum zum Anpassen von Hörgeräten und einem Werkstatttraum

Im März wird ein kleines Team aus DEUTSCHLAND (Vorsitzender **PAKISTAN-Hilfe zur Selbsthilfe e.V.** und ein **Staatl. geprüfter Elektrotechniker** mit ‘PAKISTAN-Erfahrungen‘ von früheren Projekten) vor Ort sein.

Durch verbesserte Standards bei der Bauausführung soll der Neubau ein Raumklima bekommen, das bei den gegebenen klimatischen Verhältnissen den Anforderungen eines Hospitals entspricht.



Diese jetzt vorhandenen Feuchtigkeitsprobleme sollen vermieden werden

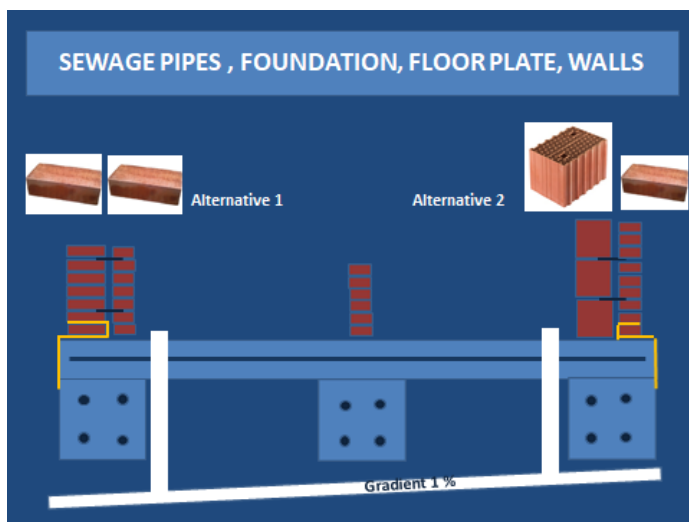

Prinzipiskizze Aufbau
Fundament Bodenplatte und Mauern

Fundamente, Wände und Decken werden sehr solide und mit einer Feuchtigkeitsisolation ausgeführt. Hochwertige Doppelglasfenster und Türen werden helfen, daß Hitze, Feuchtigkeit und Staub das Raumklima nicht unnötig stark beeinträchtigen.

Darüber hinaus soll der Standard bei den Ausführungen der Elektroarbeiten angehoben und dadurch die elektrische Sicherheit erheblich verbessert werden.

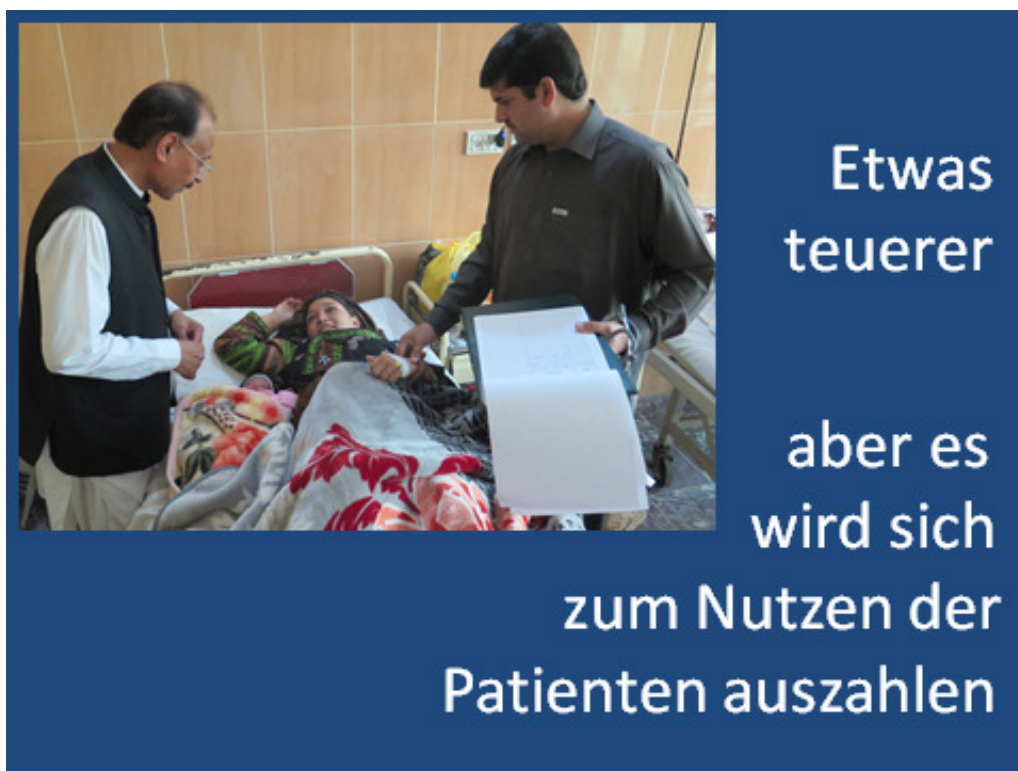

Etwas
teurerer

aber es
wird sich
zum Nutzen der
Patienten auszahlen

Wir werden aus PINDI HASHIM berichten!

PAKISTAN-Hilfe zur Selbsthilfe e.V.

Grüner Kamp 9, 24582 Bordesholm, Tel.: 04322 – 584755, Email: pakistan-hilfe@gmx.de

www.pakistan-hilfe.org

Spendenkonto: Bordesholmer Sparkasse – IBAN DE96210512750155016538, BIC NOLADE21BOR